



CARNET DE BORD

de la Forêt pédagogique

de

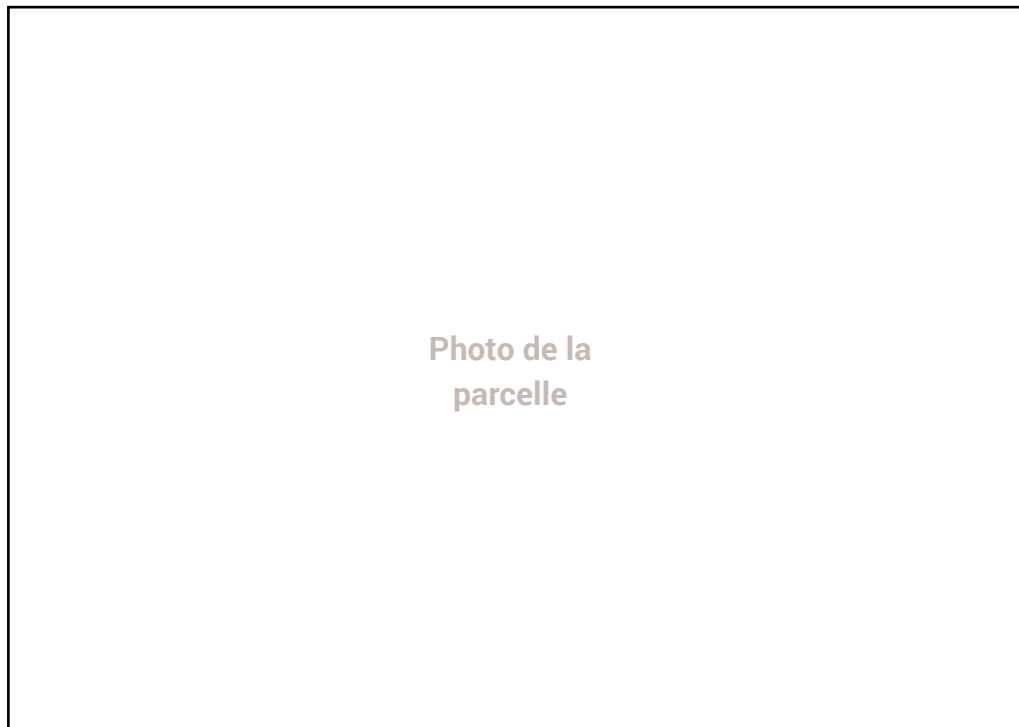
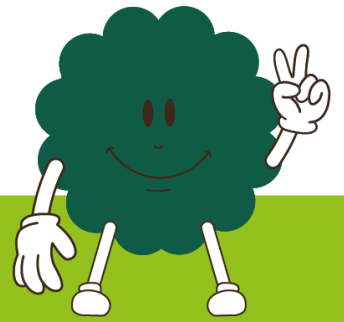

Photo de la
parcelle

Avec le soutien financier de :





Qu'est-ce qu'un sommier de la forêt ?



C'est le carnet de bord de la parcelle de forêt. Tous les événements marquants de la forêt y sont consignés : travaux, plantations, récoltes...



Le sommier regroupe de façon très détaillée l'historique de toutes les actions effectuées par un forestier dans une forêt publique. Il est transmis de génération en génération, de forestier à forestier, et permet de suivre les actions réalisées. Il est conservé par l'Office National des Forêts (ONF) ou par la commune propriétaire de la forêt.



Dans le sommier de leur Forêt pédagogique, les enfants pourront écrire et expliquer toutes les actions qu'ils ont réalisés en forêt, sur leur parcelle et en classe.

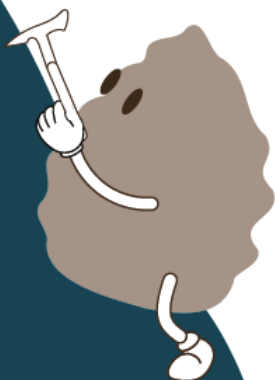

Introduction

Comment utiliser le carnet de bord de la Forêt pédagogique ?

• Fonctionnement

Ce carnet de bord ou sommier de la forêt, tel un « musée », présente l'**historique de votre Forêt pédagogique**. Comme la parcelle de Forêt pédagogique, il se transmet d'année en année, du groupe d'enfants actuel au groupe d'enfants qui reprendra le projet l'année suivante. Le but est de **suivre les évolutions** de ce qui s'est fait sur la parcelle, mais aussi de **garder une mémoire du travail effectué par les générations d'élèves**. Le carnet de bord appartient au groupe d'enfants et chaque année de nouvelles pages seront ajoutées, sans en soustraire les anciennes.

Voici les modalités proposées pour l'utiliser :

PARTIE 1 : Présentation du groupe d'enfants

À réaliser chaque année avec la nouvelle classe/le nouveau groupe d'enfant.

PARTIE 2 : Fiche d'identité de notre parcelle

Elle est à réaliser la première année et peut être à réactualiser ou à refaire chaque année. A chaque début d'année, les enfants enquêtent afin d'identifier les éléments manquants, de prendre des photos ou réaliser des dessins des espèces, calculer la surface de leur parcelle, en découvrir ses enjeux et donc définir sur quelles thématiques ils vont travailler.

PARTIE 3 : Ce que nous avons fait et appris....

(Année 1, 2, 3... etc.)

Les fiches pratiques : Fiche « Sortie en forêt », « Activité en classe » et « Nos réalisations », etc. :

Ces fiches vous permettent de décrire ce qui a été fait pendant votre année scolaire. 7 modèles de fiches sont proposés. A chaque sortie ou activité réalisée dont vous souhaitez garder une trace il suffit d'imprimer la fiche correspondante puis de la compléter avec les enfants. Cela peut être un groupe d'enfants différent qui est chargé de réaliser une fiche à chaque fois par exemple. Il est également possible d'ajouter d'autres éléments à ce sommier de votre Forêt pédagogique (photos, productions des enfants, dessins, charte des Forêt pédagogique signées, etc.) et de personnaliser cette partie.

L'avantage de cet outil est qu'il est adaptable. Vous n'êtes pas obligé d'imprimer toutes les pages : si par exemple vous n'avez pas fait d'inauguration, alors pas la peine d'imprimer/utiliser ces pages. L'idée est que vous puissiez insérer des pages en plus selon vos envies.

Pour fabriquer le Sommier de votre Forêt pédagogique, il vous faudra :

- Un classeur A4 (ou un A3 pour les plus téméraires !),
- Des pochettes plastiques transparentes ou bien il est possible de perforer les feuilles.

Il n'y a plus qu'à imprimer, rédiger, et coller des photos !

Ce classeur peut être présenté à la fête de l'école en fin d'année ou lors d'un évènement de restitution.



Pour aller plus loin

- **Idée d'activité : Que peut-on trouver dans le sommier de notre commune ?**

Demander au garde forestier/technicien forestier territorial de votre commune si le vrai sommier de la forêt est toujours accessible. Lors d'une sortie avec l'Office national des Forêts (ONF) ou bien si l'ONF est d'accord pour prêter le « vrai » sommier à l'école, les enfants pourront observer à quoi il ressemble et le comparer avec le leur. La fiche 7 (Partie 3) propose de comparer les 2 sommiers.

- **Qui sont les Communes forestières ? Zoom sur le programme**

C'est quoi le programme « Dans 1000 communes la forêt fait école » ?

Le programme « Dans 1000 communes la forêt fait école » confie à un groupe d'enfants (école primaire, collège, centre de loisirs, conseil municipal de jeunes...) le suivi de la gestion d'une parcelle de forêt de leur commune, pour les sensibiliser à la gestion durable et multifonctionnelle des forêts.

Chaque année le binôme « Référent élu » / « Référent enfants » du groupe d'enfants se réunit pour mettre en place une feuille de route et des idées de thématiques à travailler sur la parcelle : gestion forestière, biodiversité, DFCI, changement climatique & crise sanitaire, forêt & société. Au cours de l'année, les enfants réalisent plusieurs sorties sur leur parcelle et des activités en classe alimentées par divers outils pédagogiques fournis (jeux, livres...).

Des rencontres avec des acteurs de la forêt (élus, gestionnaires, professionnels, associations, usagers...) permettent aux enfants d'appréhender les questions forestières voire de s'engager en faisant des propositions pour « leur » parcelle, devenant « acteurs » de sa gestion.

Le programme aborde la forêt dans sa multifonctionnalité : fonctions environnementales, économiques et sociales ; et offre un support – la forêt - pour l'application concrète des disciplines enseignées à l'école (sciences de la vie et de la terre, mathématiques, éducation civique, arts, littérature etc.). Au début de chaque année scolaire, la parcelle est transmise à un nouveau groupe d'enfants qui prend le relais sur cette même parcelle. Cela inscrit la démarche dans le temps long de la gestion forestière et sensibilise les enfants à l'enjeu citoyen de sa gestion durable, garante de la préservation de cette ressource pour les générations futures.



Qui sont les Communes forestières ?



Les Communes forestières en Provence-Alpes-Côte d'Azur rassemblent plus de 600 communes adhérentes, 6 associations départementales et 120 élu.e.s administrateurs. L'association agit pour l'amélioration, le développement et la valorisation du patrimoine forestier des communes en œuvrant pour une gestion durable et locale de la forêt, et pour sa prise en compte dans les politiques publiques. Parmi ces objectifs globaux, les Communes forestières souhaitent sensibiliser le grand public à la gestion durable des forêts. Dans ce cadre les Communes forestières ont développé le programme « Dans 1000 communes la forêt fait école » à destination des scolaires.

Comment est né le programme ?

En région Provence-Alpes-Côte d'Azur, le programme a été lancé pour la 1^{ère} fois de façon expérimentale sur la commune de Seyne-les-Alpes (04) en 2021 puis dupliquée à Annot (04), Lamanon (13) et L'Argentière-la-Bessée (05). Suite aux bons retours des enfants, élus, enseignants, parents, et aux demandes pour développer de nouvelles Forêts pédagogiques, les Communes forestières avaient recherché des financements afin de déployer la démarche sur d'autres communes. Grâce à un financement du FEADER (février 2023 à juin 2024) le programme a pu être déployé sur 6 territoires pilotes permettant d'arriver à une trentaine de Forêts pédagogiques en région en 2023.



Fiche 2 : La fonction environnementale

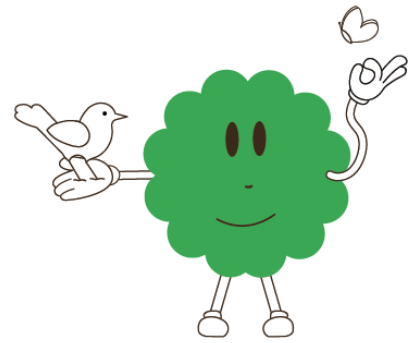

Définition

La forêt joue plusieurs rôles dans la préservation de l'environnement, on dit qu'elle a une fonction environnementale ou écologique car :

- La forêt est un réservoir de

- La forêt joue un rôle dans l'atténuation du

 en diminuant les gaz à effet de serre et en participant à épurer l'air.
- La forêt limite l'érosion des

 car les

 des arbres captent l'eau et retiennent la terre.

• La biodiversité des forêts

La biodiversité désigne l'ensemble des êtres

 ainsi que les écosystèmes dans lesquels ils vivent. Ce terme recouvre l'ensemble des milieux naturels et des formes de vie (plantes,

, champignons, bactéries...) ainsi que toutes les relations et interactions qui existent entre ces êtres vivants.

Afin de découvrir la fonction environnementale, menez l'enquête, et découvrez la biodiversité qui existe sur votre parcelle ! la vie est partout, dans des champignons et des bactéries microscopiques, mais pour commencer vous pouvez décrire les formes de vies les plus visibles et reconnaissables, qui sont la

 et la

• Le type de forêt

Elle dépend du type de climat et de la nature du sol : le climat dépend de 2 facteurs qui sont la

 et l'

Le climat de notre forêt est un climat :

La flore : plantes et arbustes

- **APPREND À IDENTIFIER...**

Voici les espèces de plantes et arbustes que l'on peut trouver sur notre parcelle :

Plante n°1 :

Photo ou
dessin

La plante

Photo ou
dessin

La fleur et/ou le fruit

Plante n°2 :

Photo ou
dessin

La plante

Photo ou
dessin

La fleur et/ou le fruit



Plante n°.....:



Photo ou
dessin

La plante



Photo ou
dessin

La fleur et/ou le fruit

Plante n°.....:



Photo ou
dessin

La plante



Photo ou
dessin

La fleur et/ou le fruit



• **APPREND À IDENTIFIER...**

Voici les animaux que l'on peut trouver sur notre parcelle :

Animal n° :

Photo ou dessin																			
-----------------	--	--	--	--	--	--	--	--	--	--	--	--	--	--	--	--	--	--	--

Il appartient à la famille des
et à la sous-famille des

Animal n°:

Photo ou dessin																			
-----------------	--	--	--	--	--	--	--	--	--	--	--	--	--	--	--	--	--	--	--

Il appartient à la famille des
et à la sous-famille des



Animal n° :

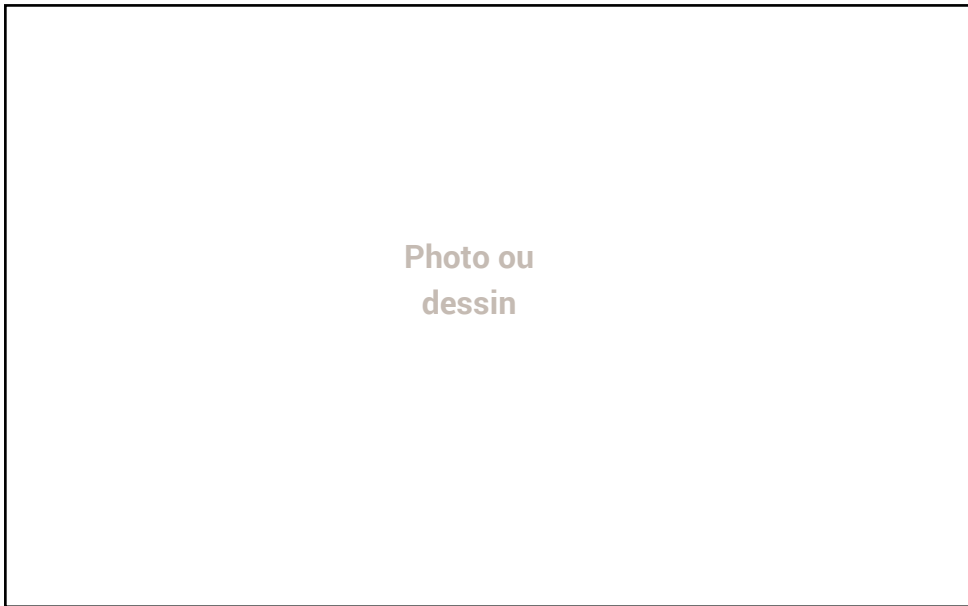

Il appartient à la famille des

et à la sous-famille des

Animal n° :



Il appartient à la famille des

et à la sous-famille des

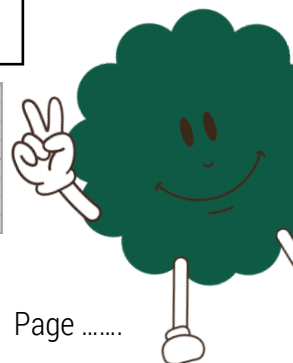

Animal n° :

**Photo ou
dessin**

Il appartient à la famille des
et à la sous-famille des

Animal n° :

**Photo ou
dessin**

Il appartient à la famille des
et à la sous-famille des



<i>Indices à repérer sur la parcelle</i>	<i>Cochez cette case si vous en avez trouvé...</i>	<i>A quelle activité humaine cet indice peut-il être associé ?</i>
Une cabane de chasse ou un chasseur		
Une route		
Une piste DFCI		
Une citerne		
Des vestiges anciens / un bâtiment historique (église, château...)		
Un randonneur / un cycliste / un joggeur		
Un pêcheur		



Fiche 4 : La fonction économique

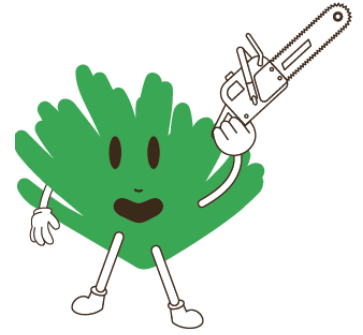

Définition

Les forêts ont une « fonction économique » car elles servent à produire du

--	--	--	--	--	--	--	--

Tous les métiers liés à la forêt et au bois, c'est-à-dire toute la chaîne des acteurs qui cultivent, coupent, transportent, transforment, commercialisent et recyclent le bois font partie de la «

--	--	--	--	--	--	--	--

 forêt-bois ».

Ecologique et naturel, on dit que le bois est un matériau

--	--	--	--	--	--	--	--	--	--

 car le carbone capté par les arbres dans l'air lors de la

--	--	--	--	--	--	--	--	--	--

 reste stocké dans le bois et donc dans les objets en bois. Le bois est aussi une source d'

--	--	--	--	--	--	--	--	--	--

 renouvelable en produisant de la

--	--	--	--	--	--	--	--	--	--

 et de la lumière lors de sa combustion.

Pour assurer la préservation des forêts, le prélèvement du bois doit se faire dans une forêt

--	--	--	--	--	--	--	--

 durablement, avec des coupes de régénération permettant à la forêt de se renouveler progressivement.

Grâce à la production de bois, la forêt permet de créer des emplois au niveau local. Le tourisme est une autre activité

--	--	--	--	--	--	--	--

 qui permet de créer des emplois grâce à la forêt.

• Menez l'enquête ! en classe

Quels éléments dans votre salle de classe sont en matériau bois ?

Nom de l'objet en bois	Précisez si c'est du bois d'œuvre ou du bois déchiqueté (carton, papier, aggloméré...)																				
<table border="1" style="width: 100%; height: 40px;"><tr><td> </td><td> </td><td> </td><td> </td><td> </td><td> </td><td> </td><td> </td><td> </td><td> </td></tr></table>											<table border="1" style="width: 100%; height: 40px;"><tr><td> </td><td> </td><td> </td><td> </td><td> </td><td> </td><td> </td><td> </td><td> </td><td> </td></tr></table>										
<table border="1" style="width: 100%; height: 40px;"><tr><td> </td><td> </td><td> </td><td> </td><td> </td><td> </td><td> </td><td> </td><td> </td><td> </td></tr></table>											<table border="1" style="width: 100%; height: 40px;"><tr><td> </td><td> </td><td> </td><td> </td><td> </td><td> </td><td> </td><td> </td><td> </td><td> </td></tr></table>										
<table border="1" style="width: 100%; height: 40px;"><tr><td> </td><td> </td><td> </td><td> </td><td> </td><td> </td><td> </td><td> </td><td> </td><td> </td></tr></table>											<table border="1" style="width: 100%; height: 40px;"><tr><td> </td><td> </td><td> </td><td> </td><td> </td><td> </td><td> </td><td> </td><td> </td><td> </td></tr></table>										
<table border="1" style="width: 100%; height: 40px;"><tr><td> </td><td> </td><td> </td><td> </td><td> </td><td> </td><td> </td><td> </td><td> </td><td> </td></tr></table>											<table border="1" style="width: 100%; height: 40px;"><tr><td> </td><td> </td><td> </td><td> </td><td> </td><td> </td><td> </td><td> </td><td> </td><td> </td></tr></table>										
<table border="1" style="width: 100%; height: 40px;"><tr><td> </td><td> </td><td> </td><td> </td><td> </td><td> </td><td> </td><td> </td><td> </td><td> </td></tr></table>											<table border="1" style="width: 100%; height: 40px;"><tr><td> </td><td> </td><td> </td><td> </td><td> </td><td> </td><td> </td><td> </td><td> </td><td> </td></tr></table>										

• **EXERCICE**

Les 3 principaux usages du bois sont :

•									
•									
•									

Citez au moins 4 métiers de la « filière forêt-bois »

•									
•									
•									
•									

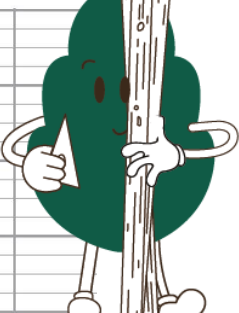

• **Menez l'enquête ! sur la parcelle**

Quels éléments sur votre parcelle ont un lien avec la fonction économique de la forêt ?

<i>Des indices ou traces à repérer sur votre parcelle</i>	<i>Cochez cette case si vous avez observé l'un de ces indices</i>																																																												
Arbres coupés, souches, branches coupées...	<table border="1"><tr><td></td><td></td><td></td><td></td><td></td><td></td><td></td><td></td><td></td><td></td></tr><tr><td></td><td></td><td></td><td></td><td></td><td></td><td></td><td></td><td></td><td></td></tr><tr><td></td><td></td><td></td><td></td><td></td><td></td><td></td><td></td><td></td><td></td></tr></table>																																																												
Arbres marqués à la peinture à la bombe	<table border="1"><tr><td></td><td></td><td></td><td></td><td></td><td></td><td></td><td></td><td></td><td></td></tr><tr><td></td><td></td><td></td><td></td><td></td><td></td><td></td><td></td><td></td><td></td></tr><tr><td></td><td></td><td></td><td></td><td></td><td></td><td></td><td></td><td></td><td></td></tr></table>																																																												
Restes d'un chantier forestier ou tas de bois coupés par les humains	<table border="1"><tr><td></td><td></td><td></td><td></td><td></td><td></td><td></td><td></td><td></td><td></td></tr><tr><td></td><td></td><td></td><td></td><td></td><td></td><td></td><td></td><td></td><td></td></tr><tr><td></td><td></td><td></td><td></td><td></td><td></td><td></td><td></td><td></td><td></td></tr></table>																																																												
Un professionnel de la filière forêt-bois a été rencontré / aperçu en train de travailler dans la forêt Précisez quel est son métier	<table border="1"><tr><td></td><td></td><td></td><td></td><td></td><td></td><td></td><td></td><td></td><td></td></tr><tr><td></td><td></td><td></td><td></td><td></td><td></td><td></td><td></td><td></td><td></td></tr><tr><td></td><td></td><td></td><td></td><td></td><td></td><td></td><td></td><td></td><td></td></tr></table>																																																												
Trouée rectiligne dans la forêt (« cloisonnement ») : permettant de faire passer les engins forestiers.	<table border="1"><tr><td></td><td></td><td></td><td></td><td></td><td></td><td></td><td></td><td></td><td></td></tr><tr><td></td><td></td><td></td><td></td><td></td><td></td><td></td><td></td><td></td><td></td></tr><tr><td></td><td></td><td></td><td></td><td></td><td></td><td></td><td></td><td></td><td></td></tr></table>																																																												
<table border="1"><tr><td></td><td></td><td></td><td></td><td></td><td></td><td></td><td></td><td></td><td></td></tr><tr><td></td><td></td><td></td><td></td><td></td><td></td><td></td><td></td><td></td><td></td></tr><tr><td></td><td></td><td></td><td></td><td></td><td></td><td></td><td></td><td></td><td></td></tr></table>																															<table border="1"><tr><td></td><td></td><td></td><td></td><td></td><td></td><td></td><td></td><td></td><td></td></tr><tr><td></td><td></td><td></td><td></td><td></td><td></td><td></td><td></td><td></td><td></td></tr><tr><td></td><td></td><td></td><td></td><td></td><td></td><td></td><td></td><td></td><td></td></tr></table>																														
<table border="1"><tr><td></td><td></td><td></td><td></td><td></td><td></td><td></td><td></td><td></td><td></td></tr><tr><td></td><td></td><td></td><td></td><td></td><td></td><td></td><td></td><td></td><td></td></tr><tr><td></td><td></td><td></td><td></td><td></td><td></td><td></td><td></td><td></td><td></td></tr></table>																															<table border="1"><tr><td></td><td></td><td></td><td></td><td></td><td></td><td></td><td></td><td></td><td></td></tr><tr><td></td><td></td><td></td><td></td><td></td><td></td><td></td><td></td><td></td><td></td></tr><tr><td></td><td></td><td></td><td></td><td></td><td></td><td></td><td></td><td></td><td></td></tr></table>																														



